

# Schéma areálu:

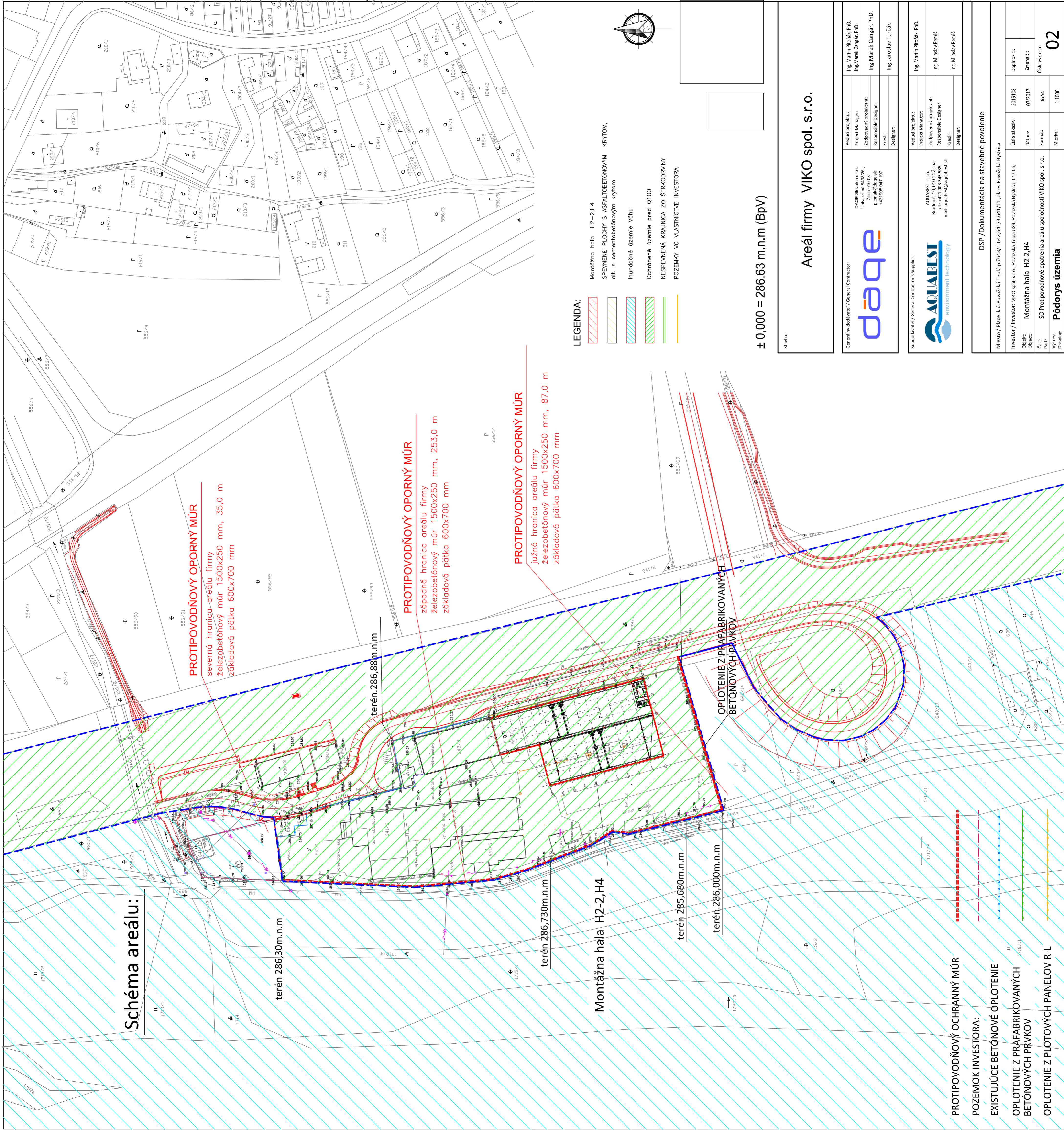

**PROTIPOVODŇOVÝ OPORNÝ MŮR**  
severná hranica areálu firmy  
železobetónový múr 1500x250 mm, 35,0 m  
základová pätká 600x700 mm

**PROTIPOVODŇOVÝ OPORNÝ MŮR**  
západná hranica areálu firmy  
železobetónový múr 1500x250 mm, 253,0 m  
základová pätká 600x700 mm

**PROTIPOVODŇOVÝ OPORNÝ MŮR**  
južná hranica areálu firmy  
železobetónový múr 1500x250 mm, 87,0 m  
základová pätká 600x700 mm

- LEGENDA:**
- Montážna hala H2-2,H4
  - SPEVNENÉ PLOCHY S ASFALTOBETÓNOVÝM KRYTOM, olt. s cementobetónovým krytom
  - Inundačné územie Váhu
  - Ochránené územie pred 0100
  - NEŠPEVNENÁ KRAJNICA ZO ŠTRKODRVINY
  - POZEMKY VO VLASTNICTVE INVESTORA

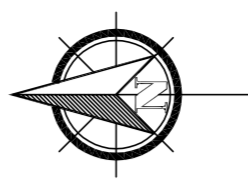

± 0,000 = 286,63 m.n.m (BpV)

Stavba: **Areál firmy VIKO spol. s r.o.**

Generálny dodávateľ / General Contractor:	DAQE Slovakia s.r.o., Univerzitná 8480/25, Žilina 010 08 phone: @daqe.sk +421 908 047 197
Vedúci projektu:	Ing. Martin Pitoňák, PhD.
Project Manager:	Ing. Marek Čangár, PhD.
Zodpovedný projektant:	Ing. Marek Čangár, PhD.
Responsible Designer:	Ing. Jaroslav Turčák
Kreslí:	
Designer:	



Subdodávateľ / General Contractor's Supplier:	AQUABEST s.r.o., Brodno č. 10, 010 14 Žilina tel.: +421 903 545 985 mail: aquabest@aquabest.sk
Vedúci projektu:	Ing. Martin Pitoňák, PhD.
Project Manager:	
Zodpovedný projektant:	Ing. Milošlav Remiš
Responsible Designer:	
Kreslí:	
Designer:	



DSP / Dokumentácia na stavebné povolenie

Miesto / Place: k.ú. Považská Teplá p.6643/1;642;641/3;641/11_okres Považská Bystrica	
Investor / Investor: VIKO spol. s r.o., Považská Teplá 629, Považská Bystrica, 017 05.	Číslo zakazky: 2015108
Objekt: Montážna hala H2-2,H4	Datum: 07/2017
Part: SO Protipovodňové opatrenia areálu spoločnosti VIKO spol. s r.o.	Formát: 60x4
Čiark: Pôdorys územia	Merka: 1:1000
Výkres: Drawing:	